1 этаж. дом 100.0 м²

07 ноября, 19:40

Тамбовская область, Сампурский муниципальный округ, пос. Сатинка, ул. Кооперативная, 8

6 100 000 □



Общая информация:

Тип земли:	садоводство
Площадь участка:	10.0 сот.

Представитель: **Представитель: ID 140203447**

Продаётся дом с мебелью, косметический ремонт, санузел раздельный, газовое отопление, территория вокруг дома полностью асфальтирована, имеются надворные постройки, летняя кухня, душ.

Ссылка на объявление: https://www.cian.ru/sale/suburban/328266270

© 2012 - 2026 ЦИАН. Крупнейшая и самая достоверная база данных по аренде и продаже жилой, коммерческой и загородной недвижимости - www.cian.ru









© 2012 - 2026 ЦИАН. Крупнейшая и самая достоверная база данных по аренде и продаже жилой, коммерческой и загородной недвижимости - www.cian.ru









© 2012 - 2026 ЦИАН. Крупнейшая и самая достоверная база данных по аренде и продаже жилой, коммерческой и загородной недвижимости - www.cian.ru









© 2012 - 2026 ЦИАН. Крупнейшая и самая достоверная база данных по аренде и продаже жилой, коммерческой и загородной недвижимости - www.cian.ru







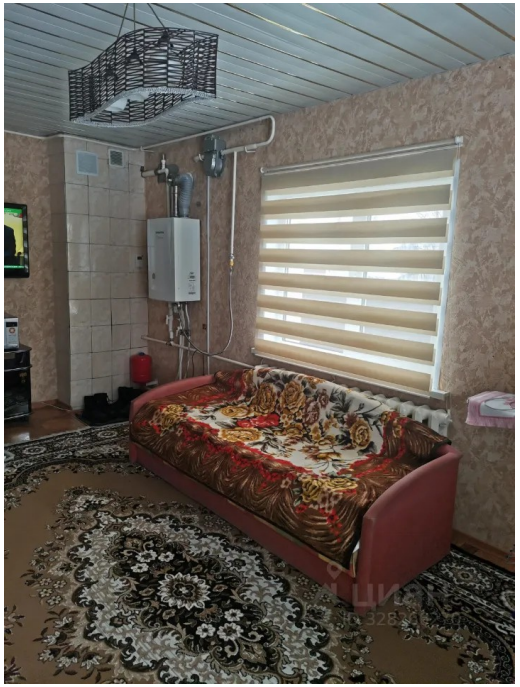

© 2012 - 2026 ЦИАН. Крупнейшая и самая достоверная база данных по аренде и продаже жилой, коммерческой и загородной недвижимости - www.cian.ru







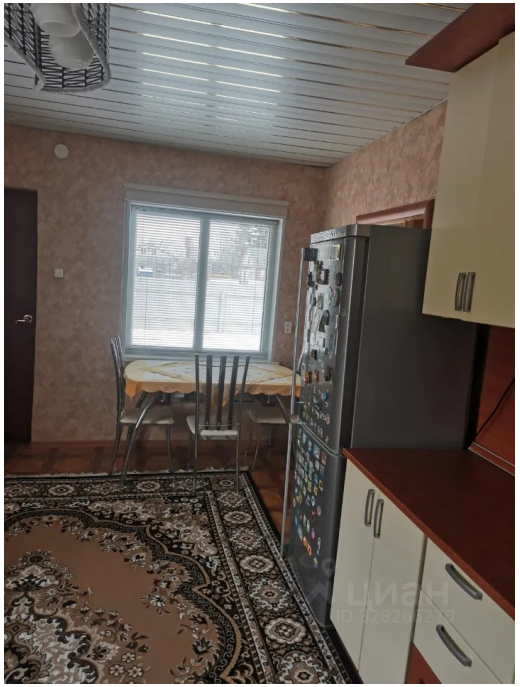

© 2012 - 2026 ЦИАН. Крупнейшая и самая достоверная база данных по аренде и продаже жилой, коммерческой и загородной недвижимости - www.cian.ru





© 2012 - 2026 ЦИАН. Крупнейшая и самая достоверная база данных по аренде и продаже жилой, коммерческой и загородной недвижимости - www.cian.ru